

HOGY CSÖKKENT, AMI NŐTT? - 2010 ÓTA JELENTŐSEN NŐTTEK A CÉGEK ADMINISZTRÁCIÓS TERHEI

A 2010 óta regnáló kormány – szavakban – sok intézkedést hozott a vállalkozók adminisztrációs terhelésének csökkentésére, s ezek kormányzati források szerint 500 milliárd forinttal csökkentették a vállalkozások kiadásait.

A GKI Gazdaságkutató Zrt. **2013. augusztusban** reprezentatív felmérést végzett a magyar vállalatok körében. A 978 válaszadó cégvezetőtől egyebek mellett megkérdeztük, hogy hogyan változtak adminisztrációs terheik 2010-hez képest az adózás, a számvitel és pénzügy, a munkaügy, a humánpolitika, a környezetvédelem, illetve a beruházásokhoz kapcsolódó engedélyezési eljárások területén. A válaszokat a könnyebb összehasonlíthatóság kedvéért -100-tól +100 pontig terjedő skálára transzferáltuk, ahol -100-as érték jelenti azt, ha mindenki szerint jelentősen csökkentek az adminisztrációs terhek, míg a +100 jelenti azt, ha mindenki szerint jelentősen nőttek.

A vállalatok minden vizsgált területen jelentős tehernövekedést érzekeltek, különösképpen az adózással (54 pont), valamint a számviteli és pénzügyi kötelezettségekkel (50 pont) kapcsolatos adminisztrációt érzekelik nagyobb tehernek, mint 2010-ben. A cégek közel 78%-ánál nőttek az adózási, közel 74%-ánál a számviteli, pénzügyi terhek. Mindemellett három év alatt **számottevően nőttek a munkaügyi, a környezetvédelmi előírásokat és a beruházásokkal kapcsolatos engedélyezési eljárásokat érintő adminisztrációs kötelezettségek is.**

Az adminisztrációs terhek változása 2010-hez képest

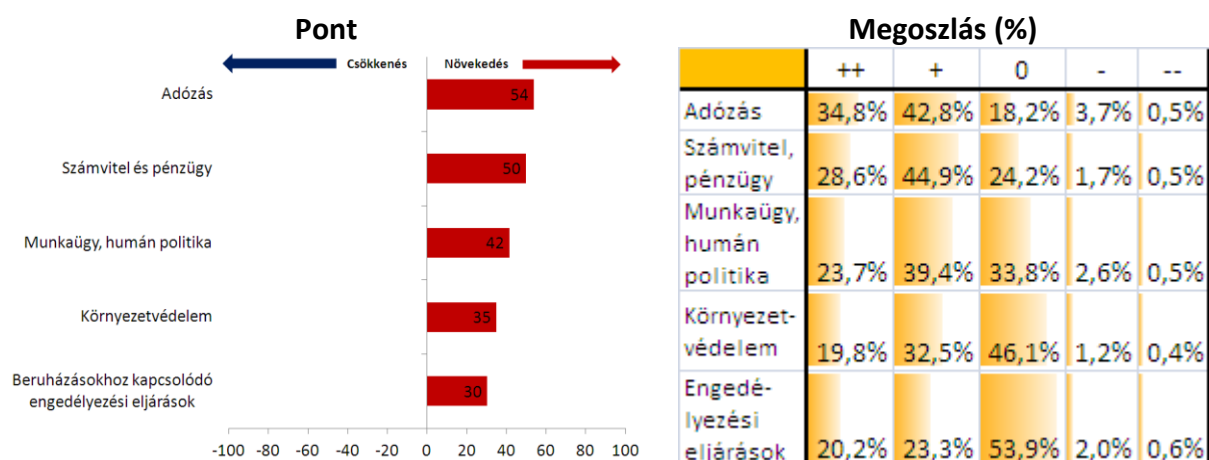

Forrás: GKI

Létszám-kategóriák szerint a 21-50 és az 51-150 fő közötti alkalmazotti létszámú cégeket az adózási bürokrácia különösen sújtja, de a nagyvállalatok közül is sokan panaszkodnak erre. A számviteli, pénzügyi adminisztráció növekedése közel egyformán sújtja a cégeket. A munkaügyi szabályozás változásai a 11-20 fő közötti cégek számára okoztak közepes tehernövekedést, míg a többi vállalkozás ezt is súlyosan növekvőnek tartotta. A legkevésbé az engedélyezési eljárások adminisztrációja nőtt, de még itt is jelentősnek tartják a növekedést.

Az adminisztrációs terhek változása létszám kategóriák szerint (pont)

	10 fő alatt	11-20 fő	21-50 fő	51-150 fő	151- 250 fő	250 fő felett
Adózás	46	49	62	56	48	53
Számvitel, pénzügy	46	43	55	54	47	51
Munkaügy, humán politika	41	31	46	52	41	43
Környezetvédelem	32	28	37	42	38	39
Engedélyezési eljárások	42	24	33	32	23	28

Forrás: GKI

Ágazatok szerint az építőiparban csak a környezetvédelmi, az iparban az engedélyezési „papírmunkát” érzékelik **közepesen** növekvőnek, míg a többi adminisztráció **rendkívül** nagymértékben nőtt megítélésük szerint. A kereskedelmi cégek szerint az engedélyezési eljárások adminisztrációja kissé, a munka- és környezetvédelem közepesen, míg az adózás és a számvitel, pénzügy területén extra tehernövekedést észleltek. A szolgáltató cégek a kereskedelmi vállalkozásokhoz hasonlóan látják a helyzetet, de náluk már a munkaügyi szabályozás miatti többlet bürokrácia is jelentősen nagyobb erőforrásokat igényel.

Az adminisztrációs terhek változása ágazatok szerint (pont)

	Ipar	Építőipar	Kereskedelem	Szolgáltatás
Adózás	56	49	56	52
Számvitel, pénzügy	53	47	48	52
Munkaügy, humán politika	49	40	33	47
Környezetvédelem	47	34	30	30
Engedélyezési eljárások	36	47	16	32

Forrás: GKI

GKI GAZDASÁGKUTATÓ ZRT.

1092. Budapest, Ráday u. 42-44.

Telefon: 06-1-318-1284

E-mail: gki@gki.hu; molnar.laszlo@gki.hu; udvardi.attila@gki.hu

További információk: Dr. Molnár László és Udvardi Attila